

## Relatório Síntese

---

# PESQUISA DE OPINIÃO PÚBLICA NACIONAL

## RODADA 96

---

**CNT • SENSUS**

**23 a 27 de Março de 2009**

## Índice

---

<b>DADOS TÉCNICOS</b>	<b>01</b>
<b>1. Índice do Cidadão</b>	<b>02</b>
<b>2. Avaliação do Governo</b>	<b>06</b>
<b>3. Temas Conjunturais</b>	<b>09</b>
<b>Anexo 1 – Avaliação do Governo</b>	<b>19</b>
<b>Anexo 2 – Desempenho do Presidente</b>	<b>22</b>

## Dados Técnicos

---

<b>Pesquisa</b>	Pesquisa de Opinião Pública Nacional
<b>Rodada</b>	Rodada 96
<b>Regiões</b>	5 Regiões
<b>Estados</b>	24 Estados
<b>Municípios</b>	136 Municípios
<b>Entrevistas</b>	2.000 Entrevistas
<b>Amostra por Cotas</b>	REGIÃO, MUNICÍPIO, URBANO/RURAL, SEXO, IDADE, ESCOLARIDADE, RENDA
<b>Rechecagem</b>	20% da Amostra
<b>Margem de Erro</b>	Confiança = 95%, Margem de Erro = $\pm 3\%$
<b>Campo</b>	23 a 27 de Março de 2009

<b>Pesquisa</b>	<b>CNT</b>
<b>Execução</b>	<b>SENSUS</b>

Variabilidade do Erro (2.000 Entrevistas - País)	Percentual Aferido (%)
3	30 a 70
2	10 a 30 - 70 a 90
1	Até 10 - Acima de 90

### Metodologia

*2.000 Entrevistas, estratificadas para 5 Regiões e 24 Estados, com o sorteio aleatório de 136 Municípios pelo método da Probabilidade Proporcional ao Tamanho - PPT. Probabilística sistemática até o Setor Censitário para Urbano e Rural, com cotas para Sexo, Idade, Escolaridade e Renda no Setor Censitário.*

## 1. ÍNDICE DO CIDADÃO

---

*O Índice Avaliação situa-se em 41,18.  
e o Índice Expectativa situa-se em 65,90.*

- IC

São os seguintes valores do IC:

<b>ÍNDICE DO CIDADÃO</b>	<b>ABR 07</b>	<b>JUN 07</b>	<b>OUT 07</b>	<b>FEV 08</b>	<b>ABR 08</b>	<b>SET 08</b>	<b>DEZ 08</b>	<b>JAN 09</b>	<b>MAR 09</b>
<b>Índice Avaliação</b>	42,48	44,03	44,72	50,90	52,32	54,30	49,29	47,31	41,18
<b>Índice Expectativa</b>	66,58	62,69	64,46	71,25	70,23	73,82	66,16	68,95	65,90

*O IC é calculado a partir da ponderação de variáveis sócio-econômicas, através da aplicação da Escala de Likert com a pontuação de 1 a 3, e transformação linear para a base de 0 a 100.*

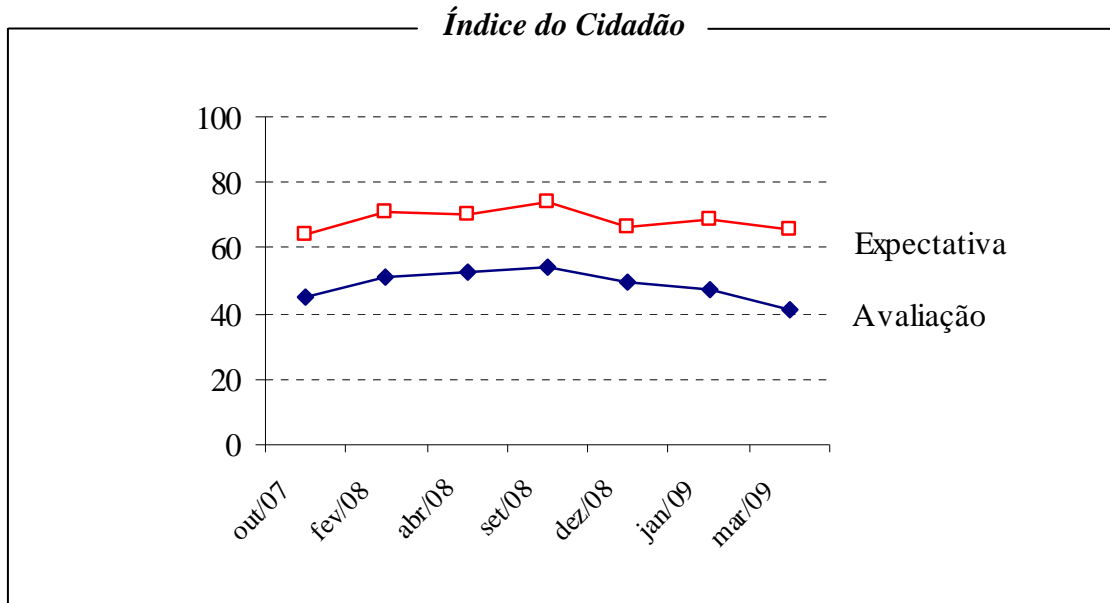

*Índice Avaliação: Ponderação das Variáveis Emprego, Renda, Saúde, Educação e Segurança Pública para os Últimos 6 Meses.*

*Índice Expectativa: Ponderação das Variáveis Emprego, Renda, Saúde, Educação e Segurança Pública para os Próximos 6 Meses.*

- **VARIÁVEIS DO IC**

São as seguintes as variáveis para o cálculo do IC:

### Avaliação

<b>EMPREGO</b> <i>Últimos 6 meses</i>	<b>JAN 09</b> %	<b>MAR 09</b> %
<b>Melhorou</b>	32,7	20,9
<b>Ficou igual</b>	26,2	22,1
<b>Piorou</b>	38,5	54,5
<b>NS/NR</b>	2,7	2,6
<b>Total</b>	100,0	100,0

<b>RENDA MENSAL</b> <i>Últimos 6 meses</i>	<b>JAN 09</b> %	<b>MAR 09</b> %
<b>Aumentou</b>	25,3	24,6
<b>Ficou igual</b>	49,3	40,3
<b>Diminuiu</b>	23,2	32,6
<b>NS/NR</b>	2,3	2,6
<b>Total</b>	100,0	100,0

<b>SAÚDE</b> <i>Últimos 6 meses</i>	<b>JAN 09</b> %	<b>MAR 09</b> %
<b>Melhorou</b>	27,6	24,9
<b>Ficou igual</b>	30,5	27,7
<b>Piorou</b>	38,2	46,0
<b>NS/NR</b>	3,8	1,5
<b>Total</b>	100,0	100,0

<b>EDUCAÇÃO</b> <i>Últimos 6 meses</i>	<b>JAN 09</b> %	<b>MAR 09</b> %
<b>Melhorou</b>	44,3	39,1
<b>Ficou igual</b>	29,6	29,0
<b>Piorou</b>	24,0	30,0
<b>NS/NR</b>	2,2	2,0
<b>Total</b>	100,0	100,0

<b>SEGURANÇA PÚBLICA</b> <i>Últimos 6 meses</i>	<b>JAN 09</b> %	<b>MAR 09</b> %
<b>Melhorou</b>	18,7	19,2
<b>Ficou igual</b>	28,7	27,4
<b>Piorou</b>	51,2	52,1
<b>NS/NR</b>	1,5	1,4
<b>Total</b>	100,0	100,0

## Expectativa

<b>EMPREGO</b> <i>Próximos 6 meses</i>	<b>JAN 09</b> %	<b>MAR 09</b> %
<b>Vai melhorar</b>	51,1	48,8
<b>Vai ficar igual</b>	21,7	23,7
<b>Vai piorar</b>	20,3	22,1
<i>NS/NR</i>	7,0	5,5
<b>Total</b>	<b>100,0</b>	<b>100,0</b>

<b>RENDA MENSAL</b> <i>Próximos 6 meses</i>	<b>JAN 09</b> %	<b>MAR 09</b> %
<b>Vai aumentar</b>	51,7	49,2
<b>Vai ficar igual</b>	31,4	31,3
<b>Vai diminuir</b>	11,1	14,4
<i>NS/NR</i>	5,9	5,2
<b>Total</b>	<b>100,0</b>	<b>100,0</b>

<b>SAÚDE</b> <i>Próximos 6 meses</i>	<b>JAN 09</b> %	<b>MAR 09</b> %
<b>Vai melhorar</b>	52,1	48,7
<b>Vai ficar igual</b>	29,4	29,5
<b>Vai piorar</b>	13,5	17,2
<i>NS/NR</i>	5,1	4,7
<b>Total</b>	<b>100,0</b>	<b>100,0</b>

<b>EDUCAÇÃO</b> <i>Próximos 6 meses</i>	<b>JAN 09</b> %	<b>MAR 09</b> %
<b>Vai melhorar</b>	57,7	54,4
<b>Vai ficar igual</b>	26,3	28,0
<b>Vai piorar</b>	11,0	14,0
<i>NS/NR</i>	5,1	3,7
<b>Total</b>	<b>100,0</b>	<b>100,0</b>

<b>SEGURANÇA PÚBLICA</b> <i>Próximos 6 meses</i>	<b>JAN 09</b> %	<b>MAR 09</b> %
<b>Vai melhorar</b>	42,6	41,4
<b>Vai ficar igual</b>	31,1	31,7
<b>Vai piorar</b>	20,6	23,0
<i>NS/NR</i>	5,8	4,0
<b>Total</b>	<b>100,0</b>	<b>100,0</b>

## 2. AVALIAÇÃO DO GOVERNO

*O Governo de Luís Inácio Lula da Silva apresenta avaliação positiva de 62,4% e negativa de 7,6%.*

São os seguintes os **Resultados** obtidos:

- **AVALIAÇÃO DO GOVERNO**

AVALIAÇÃO DO GOVERNO	JAN 09 %	MAR 09 %
Ótimo	26,0	21,0
Bom	46,5	41,4
Regular	21,7	29,1
Ruim	3,0	2,6
Péssimo	2,0	5,0
NS/NR	,8	1,0
<b>Total</b>	<b>100,0</b>	<b>100,0</b>

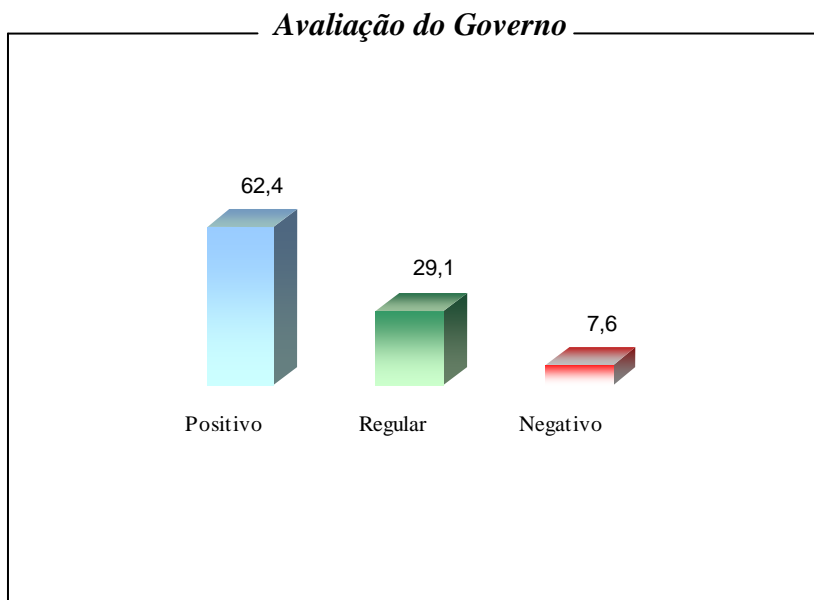

● SÉRIE HISTÓRICA

GOVERNO	SET 04 %	DEZ 04 %	FEV 05 %	ABR 05 %	MAI 05 %	JUL 05 %	SET 05 %	NOV 05 %	FEV 06 %	ABR 06 %	MAI 06 %
<b>Positivo</b>	41,3	44,5	42,6	41,9	39,8	40,3	35,8	31,1	37,5	37,6	38,3
<b>Regular</b>	39,1	38,2	39,9	39,8	38,3	37,1	38,2	37,6	40,0	36,7	37,5
<b>Negativo</b>	16,4	14,4	13,9	16,0	18,8	20,0	24,0	29,0	21,4	24,1	22,2

GOVERNO	JUL 06 %	AGO 06 %	ABR 07 %	JUN 07 %	OUT 07 %	FEV 08 %	ABR 08 %	SET 08 %	DEZ 08 %	JAN 09 %	MAR 09 %
<b>Positivo</b>	41,0	43,6	49,5	47,5	46,5	52,7	57,5	68,8	71,1	72,5	62,4
<b>Regular</b>	38,5	39,5	34,3	36,5	35,9	32,5	29,6	23,2	21,6	21,7	29,1
<b>Negativo</b>	19,3	15,6	14,6	14,0	16,5	13,7	11,3	6,8	6,4	5,0	7,6

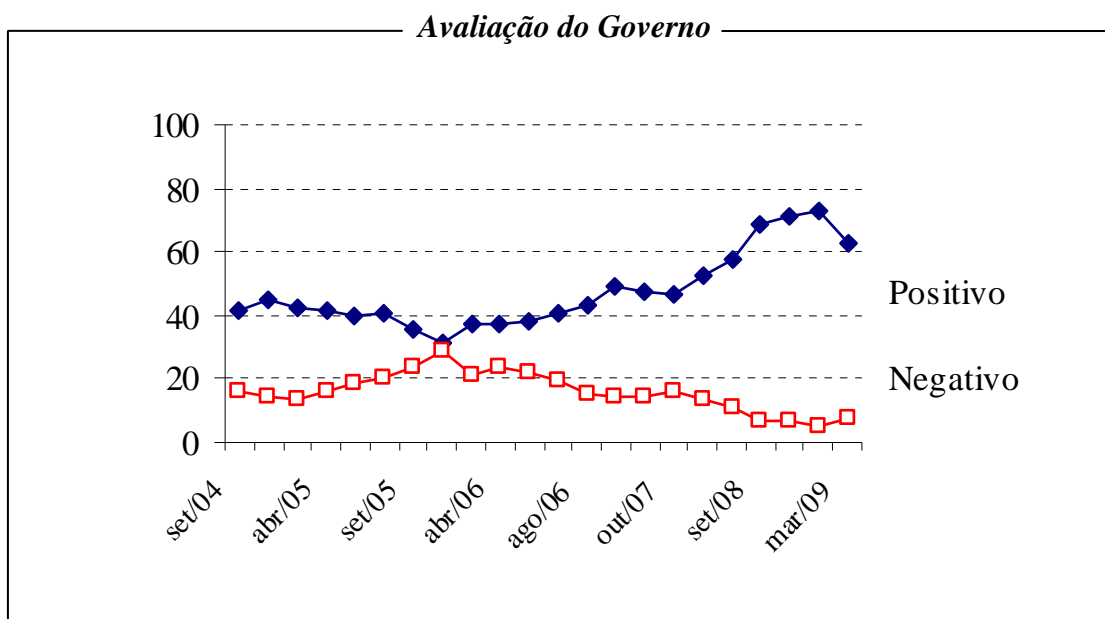

● **DESEMPENHO LULA**

LULA	SET 04 %	DEZ 04 %	FEV 05 %	ABR 05 %	MAI 05 %	JUL 05 %	SET 05 %	NOV 05 %	FEV 06 %	ABR 06 %	MAI 06 %
<b>Aprova</b>	58,8	65,4	66,1	60,1	57,4	59,9	50,0	46,7	53,3	53,6	53,9
<b>Desaprova</b>	30,7	26,7	26,5	29,0	32,7	30,2	39,4	44,2	38,0	37,6	37,8
<b>NS/NR</b>	10,6	8,0	7,5	11,0	10,0	9,9	10,7	9,1	8,7	8,9	8,4
<b>Total</b>	100,0	100,0	100,0	100,0	100,0	100,0	100,0	100,0	100,0	100,0	100,0

LULA	JUL 06 %	AGO 06 %	ABR 07 %	JUN 07 %	OUT 07 %	FEV 08 %	ABR 08 %	SET 08 %	DEZ 08 %	JAN 09 %	MAR 09 %
<b>Aprova</b>	55,8	59,3	63,7	64,0	61,2	66,8	69,3	77,7	80,3	84,0	76,2
<b>Desaprova</b>	37,0	32,5	28,2	29,8	32,5	28,6	26,1	16,6	15,2	12,2	19,9
<b>NS/NR</b>	7,3	8,3	8,2	6,3	6,3	4,7	4,7	5,7	4,6	3,9	4,0
<b>Total</b>	100,0	100,0	100,0	100,0	100,0	100,0	100,0	100,0	100,0	100,0	100,0

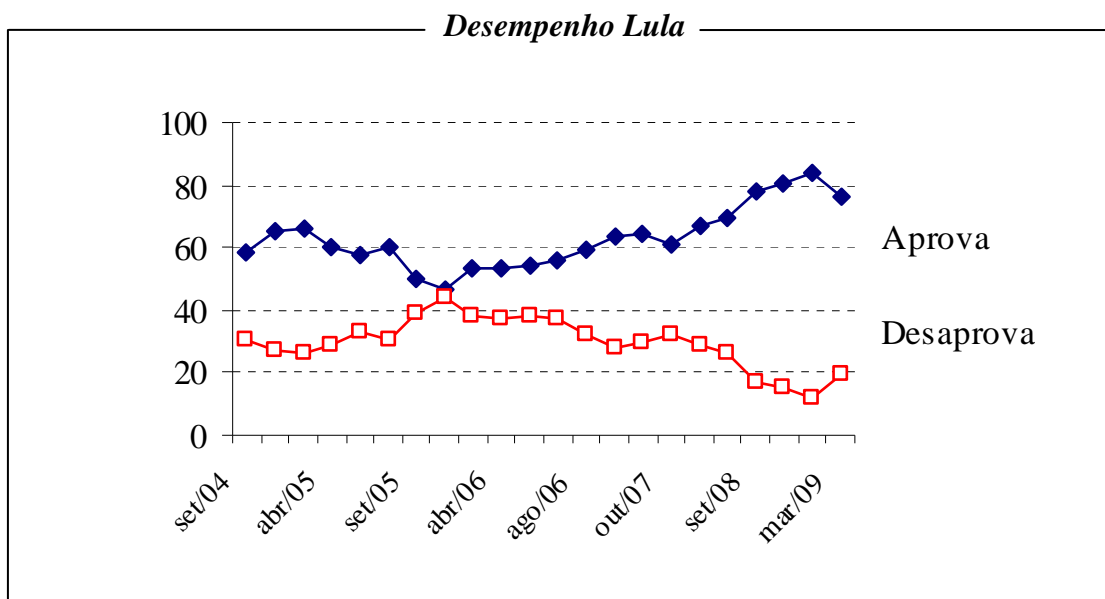

### 3. TEMAS CONJUNTURAIS

São os seguintes os **Temas e Resultados**:

- ELEIÇÕES 2010 – 1º TURNO**

<b>PRESIDENTE 2010 – 1º TURNO</b> <i>Espontâneo</i>	<b>MAR 09</b> <b>%</b>
<b>Lula</b>	16,2
<b>José Serra</b>	8,8
<b>Dilma Rousseff</b>	3,6
<b>Aécio Neves</b>	2,9
<b>Ciro Gomes</b>	1,5
<b>Heloísa Helena</b>	1,4
<i>Outros</i>	1,7
<i>Branco/Nulo</i>	7,0
<i>NS/NR</i>	56,9
<b>Total</b>	<b>100,0</b>

*Em 2010, serão realizadas Eleições para Presidente da República, Governador(a) do Estado, Senador(a), Deputado(a) Federal e Deputado(a) Estadual. Com relação às eleições para Presidente da República, em quem o Sr(a) votaria se as Eleições fossem hoje:*

<b>PRESIDENTE 2010 – 1º TURNO</b> <i>Lista 1</i>	<b>JAN 09</b> <b>%</b>	<b>MAR 09</b> <b>%</b>
<b>José Serra</b>	42,8	45,7
<b>Dilma Rousseff</b>	13,5	16,3
<b>Heloísa Helena</b>	11,2	11,0
<i>Nenhum/Branco/Nulo</i>	16,5	16,7
<i>NS/NR</i>	16,1	10,3
<b>Total</b>	<b>100,0</b>	<b>100,0</b>

*Da seguinte lista de possíveis Candidatos, em quem o Sr(a) votaria para Presidente da República se as Eleições fossem hoje:*

- Dilma Rousseff* PT
- Heloísa Helena* PSOL
- José Serra* PSDB

<b>PRESIDENTE 2010 – 1º TURNO</b> <i>Lista 2</i>	<b>JAN 09</b> %	<b>MAR 09</b> %
<b>Aécio Neves</b>	23,3	22,0
<b>Dilma Rousseff</b>	16,4	19,9
<b>Heloísa Helena</b>	18,2	17,4
<i>Nenhum/Branco/Nulo</i>	23,5	24,8
<i>NS/NR</i>	18,7	16,0
<b>Total</b>	<b>100,0</b>	<b>100,0</b>

Da seguinte lista de possíveis Candidatos, em quem o Sr(a) votaria para Presidente da República se as Eleições fossem hoje:

1. Aécio Neves PSDB
2. Dilma Rousseff PT
3. Heloísa Helena PSOL

<b>PRESIDENTE 2010 – 1º TURNO</b> <i>Lista 3</i>	<b>JAN 09</b> %	<b>MAR 09</b> %
<b>José Serra</b>	41,9	43,1
<b>Ciro Gomes</b>	10,6	14,9
<b>Heloísa Helena</b>	13,8	12,8
<i>Nenhum/Branco/Nulo</i>	18,1	17,8
<i>NS/NR</i>	15,7	11,6
<b>Total</b>	<b>100,0</b>	<b>100,0</b>

Da seguinte lista de possíveis Candidatos, em quem o Sr(a) votaria para Presidente da República se as Eleições fossem hoje:

1. *Ciro Gomes* PSB
2. *Heloísa Helena* PSOL
3. *José Serra* PSDB

<b>PRESIDENTE 2010 – 1º TURNO</b> <i>Lista 4</i>	<b>JAN 09</b> %	<b>MAR 09</b> %
<b>Aécio Neves</b>	21,9	21,2
<b>Ciro Gomes</b>	16,1	19,2
<b>Heloísa Helena</b>	18,9	19,0
<i>Nenhum/Branco/Nulo</i>	23,9	24,1
<i>NS/NR</i>	19,3	16,6
<b>Total</b>	<b>100,0</b>	<b>100,0</b>

Da seguinte lista de possíveis Candidatos, em quem o Sr(a) votaria para Presidente da República se as Eleições fossem hoje:

1. Aécio Neves PSDB
2. *Ciro Gomes* PSB
3. *Heloísa Helena* PSOL

• ELEIÇÕES 2010 – 2º TURNO

<b>PRESIDENTE 2010 – 2º TURNO</b> <i>1ª Opção</i>	<b>JAN 09</b> %	<b>MAR 09</b> %
<b>José Serra</b>	50,8	53,5
<b>Dilma Rousseff</b>	16,6	21,3
<b>Branco/Nulo</b>	15,9	15,2
<b>NS/NR</b>	16,7	10,1
<b>Total</b>	100,0	100,0

Em um possível Segundo Turno nas Eleições Presidenciais de 2010, das seguintes alternativas de Candidatos, em quem o Sr(a) votaria se as Eleições fossem hoje:

1. Dilma Rousseff PT
2. José Serra PSDB

<b>PRESIDENTE 2010 – 2º TURNO</b> <i>2ª Opção</i>	<b>JAN 09</b> %	<b>MAR 09</b> %
<b>Dilma Rousseff</b>	23,9	29,1
<b>Aécio Neves</b>	30,4	28,3
<b>Branco/Nulo</b>	24,8	25,5
<b>NS/NR</b>	21,0	17,2
<b>Total</b>	100,0	100,0

Em um possível Segundo Turno nas Eleições Presidenciais de 2010, das seguintes alternativas de Candidatos, em quem o Sr(a) votaria se as Eleições fossem hoje:

1. Aécio Neves PSDB
2. Dilma Rousseff PT

<b>PRESIDENTE 2010 – 2º TURNO</b> <i>3ª Opção</i>	<b>JAN 09</b> %	<b>MAR 09</b> %
<b>José Serra</b>	50,2	49,9
<b>Ciro Gomes</b>	14,7	20,3
<b>Branco/Nulo</b>	17,2	17,6
<b>NS/NR</b>	18,0	12,3
<b>Total</b>	100,0	100,0

Em um possível Segundo Turno nas Eleições Presidenciais de 2010, das seguintes alternativas de Candidatos, em quem o Sr(a) votaria se as Eleições fossem hoje:

1. Ciro Gomes PSB
2. José Serra PSDB

<b>PRESIDENTE 2010 – 2º TURNO</b> <i>4ª Opção</i>	<b>JAN 09</b> %	<b>MAR 09</b> %
<b>Ciro Gomes</b>	24,7	31,2
<b>Aécio Neves</b>	29,1	26,8
<b>Branco/Nulo</b>	24,8	24,2
<b>NS/NR</b>	21,5	18,0
<b>Total</b>	100,0	100,0

*Em um possível Segundo Turno nas Eleições Presidenciais de 2010, das seguintes alternativas de Candidatos, em quem o Sr(a) votaria se as Eleições fossem hoje:*

1. Aécio Neves      PSDB
2. *Ciro Gomes*      PSB

● **TRANSFERÊNCIA LULA**

<b>CANDIDATO A PRESIDENTE</b> <i>Apoiado pelo presidente Lula</i>	<b>DEZ 08</b> %	<b>MAR 09</b> %
<b>Único que votaria</b>	15,6	21,5
<b>Poderia votar</b>	28,9	28,6
<b>Não votaria</b>	18,4	20,3
<b>Só conhecendo</b>	34,0	25,9
<b>NS/NR</b>	3,2	3,9
<b>Total</b>	100,0	100,0

*O Sr(a) votaria ou não votaria no candidato a Presidente da República apoiado ou indicado pelo presidente Lula:*

1. *É o único em quem votaria*
2. *É um candidato em quem poderia votar*
3. *Não votaria de jeito nenhum*
4. *Só conhecendo o candidato para decidir*

● **CRISE FINANCEIRA - EMPREGO**

<b>PERDA DO EMPREGO</b> <i>Conhece ou ficou sabendo</i>	<b>JAN 09</b> %	<b>MAR 09</b> %
<b>Conhece</b>	34,4	38,7
<b>Ficou sabendo</b>	22,1	24,8
<b>Não conhece/não ouviu falar</b>	39,9	34,9
<b>NS/NR</b>	3,8	1,6
<b>Total</b>	100,0	100,0

*O Sr(a) conhece ou ficou sabendo de alguém que já perdeu o seu emprego no Brasil em razão da crise financeira mundial:*

1. *Conhece*
2. *Ficou sabendo*
3. *Não conhece/não ouviu falar*

<b>PERDA DO EMPREGO</b> <i>Receio de perder</i>	<b>JAN 09</b> %	<b>MAR 09</b> %
<b>Sim</b>	42,7	44,8
<b>Não</b>	43,8	39,7
<b>NS/NR</b>	13,6	15,6
<b>Total</b>	100,0	100,0

*O Sr(a) tem receio de perder seu emprego ou sua atividade econômica caso a crise financeira mundial se agrave no País:*

1. *Sim*
2. *Não*

- **CRISE FINANCEIRA - EMPRESAS**

<b>EMPRESAS</b> <i>Redução da jornada</i>	<b>JAN 09</b> %	<b>MAR 09</b> %
<b>A favor</b>	50,0	52,5
<b>Contra</b>	38,9	40,0
<b>NS/NR</b>	11,1	7,5
<b>Total</b>	100,0	100,0

*O Sr(a) é a favor ou contra a redução da jornada de trabalho com a conseqüente redução dos salários como forma das empresas enfrentarem a crise financeira:*

1. A favor
2. Contra

<b>EMPRESAS</b> <i>Linhas de crédito</i>	<b>JAN 09</b> %	<b>MAR 09</b> %
<b>A favor</b>	74,2	75,0
<b>Contra</b>	14,4	16,7
<b>NS/NR</b>	11,5	8,4
<b>Total</b>	100,0	100,0

*O Sr(a) é a favor ou contra a abertura de linhas de crédito pelo Governo para as empresas enfrentarem a crise financeira:*

1. A favor
2. Contra

- **CRISE FINANCEIRA – BRASIL**

<b>CRISE FINANCEIRA</b> <i>Brasil</i>	<b>MAR 09</b> %
<b>Está lidando adequadamente</b>	40,1
<b>Mais ou menos</b>	26,4
<b>Não está lidando adequadamente</b>	26,5
<b>NS/NR</b>	7,1
<b>Total</b>	100,0

O Sr(a) acha que o Brasil:

1. Está lidando adequadamente com a crise econômica
2. Não está lidando adequadamente com a crise econômica

<b>CRISE FINANCEIRA MUNDIAL</b> <i>Brasil vai sair</i>	<b>DEZ 08</b> %	<b>MAR 09</b> %
<b>Fortalecido</b>	35,0	46,3
<b>Igual</b>	16,8	21,8
<b>Enfraquecido</b>	23,0	23,0
<b>NS/NR</b>	8,7	9,0
<b>Total</b>	100,0	100,0

O Sr(a) acha que nesta crise mundial o Brasil:

1. Vai sair fortalecido em relação aos outros países
2. Vai sair enfraquecido em relação aos outros países

- **POLÍTICA EXTERNA**

<b>PRESIDENTE LULA</b> <i>Lidar com problemas</i>	<b>MAR 09</b> %
<b>Do Brasil e do mundo em geral</b>	47,3
<b>Somente do Brasil</b>	45,2
<b>NS/NR</b>	7,6
<b>Total</b>	100,0

*O Sr(a) acha que na política externa o Presidente Lula deve lidar:*

- 1. Com os problemas do Brasil e do mundo em geral*
- 2. Somente com os problemas do Brasil*

● **VIOLÊNCIA**

<b>VIOLÊNCIA</b> <i>Cidade onde mora</i>	<b>JAN 09</b> %	<b>MAR 09</b> %
<b>Muito violenta</b>	13,8	20,6
<b>Violenta</b>	18,9	19,7
<b>Mais ou menos violenta</b>	28,4	25,6
<b>Pouco violenta</b>	25,7	22,7
<b>Nada violenta</b>	12,6	11,2
<b>NS/NR</b>	,8	,4
<b>Total</b>	100,0	100,0

Como o Sr(a) classifica a Cidade onde mora:

1. Muito violenta
2. Violenta
3. Mais ou menos violenta
4. Pouco violenta
5. Nada violenta

<b>VIOLÊNCIA</b> <i>Foi vítima</i>	<b>MAR 09</b> %
<b>Sim</b>	25,7
<b>Não</b>	73,6
<b>NS/NR</b>	,8
<b>Total</b>	100,0

O Sr(a) pessoalmente foi vítima de roubo, assalto, sequestro ou agressão física no último ano:

1. Sim
2. Não

<b>VÍTIMA DA VIOLÊNCIA</b> <i>Familiar ou amigo</i>	<b>DEZ 03</b> %	<b>MAR 09</b> %
<b>Sim, familiar</b>	31,8	31,5
<b>Sim, amigo/conhecido</b>	19,1	29,1
<b>Não</b>	48,7	38,8
<b>NS/NR</b>	,5	,8
<b>Total</b>	100,0	100,0

O Sr(a) tem algum familiar ou amigo / conhecido de sua relação que tenha sido vítima de roubo, assalto, seqüestro ou agressão física no último ano:

1. Sim, familiar
2. Sim, amigo / conhecido
2. Não

<b>CRISE ECONÔMICA</b> <i>Violência</i>	<b>MAR 09</b> <b>%</b>
<b>Vai agravar</b>	64,5
<b>Não vai agravar</b>	28,1
<b>NS/NR</b>	7,4
<b>Total</b>	100,0

*Na sua opinião, o impacto da crise econômica no Brasil:*

- 1. Vai agravar a violência no país*
- 2. Não vai agravar a violência no país*

## ANEXO 1 – AVALIAÇÃO DO GOVERNO

### • FERNANDO HENRIQUE

Governo FHC	%	
	JUL	DEZ
<b>1998</b>		
<b>Positivo</b>	31	32
<b>Regular</b>	46	43
<b>Negativo</b>	23	23

Governo FHC	%										
	JAN	FEV	MAR	ABR	MAI	JUL	AGO	SET	OUT	NOV	DEZ
<b>1999</b>											
<b>Positivo</b>	27	19	16	17	15	12	12	8	8	11	12
<b>Regular</b>	37	32	39	35	32	33	28	26	27	28	26
<b>Negativo</b>	33	47	43	46	51	53	59	65	62	59	59

Governo FHC	%										
	JAN	FEV	MAR	ABR	MAI	JUN	JUL	AGO	SET	OUT	DEZ
<b>2000</b>											
<b>Positivo</b>	16	16	16	14	15	13	19	18,8	23,4	19,1	23,0
<b>Regular</b>	40	33	31	34	31	26	34	39,1	35,8	41,7	34,5
<b>Negativo</b>	43	49	51	51	53	59	44	39,3	38,0	35,7	38,0

Governo FHC	%										
	JAN	FEV	MAR	ABR	MAI	JUN	JUL	AGO	SET	OUT	DEZ
<b>2001</b>											
<b>Positivo</b>	25,4	26,2	33,3	29,7	22,1	17,7	19,8	21,7	21,7	22,0	22,9
<b>Regular</b>	40,4	39,8	36,7	38,9	36,2	35,1	33,5	35,3	36,1	38,9	38,0
<b>Negativo</b>	30,6	29,5	26,6	27,9	37,1	44,5	43,6	40,0	39,4	36,4	35,2

Governo FHC	%									
	JAN	FEV	MAR	ABR	MAI	JUN	JUL	AGO	SET	OUT
<b>2002</b>										
<b>Positivo</b>	26,7	27,4	28,1	25,6	28,2	29,8	26,7	27,6	25,2	24,3
<b>Regular</b>	38,9	39,8	38,7	37,1	37,9	39,8	43,4	40,3	37,7	38,6
<b>Negativo</b>	30,5	28,8	29,1	32,6	29,5	26,0	27,2	29,6	33,8	34,4

• LULA

<b>Governo Lula</b>	<b>%</b>							
<b>2003</b>	<b>JAN</b>	<b>MAR</b>	<b>ABR</b>	<b>MAI</b>	<b>JUL</b>	<b>AGO</b>	<b>OUT</b>	<b>DEZ</b>
<b>Positivo</b>	56,6	45,0	47,7	51,6	46,3	48,3	41,6	41,0
<b>Regular</b>	17,7	32,7	34,8	35,7	38,8	38,6	42,3	41,9
<b>Negativo</b>	2,3	7,9	9,4	7,2	10,3	10,0	12,3	12,9

<b>Governo Lula</b>	<b>%</b>						
<b>2004</b>	<b>FEV</b>	<b>MAR</b>	<b>MAI</b>	<b>JUN</b>	<b>AGO</b>	<b>SET</b>	<b>DEZ</b>
<b>Positivo</b>	39,9	34,6	34,6	29,4	38,2	41,3	44,5
<b>Regular</b>	40,6	42,7	43,5	44,2	40,8	39,1	38,2
<b>Negativo</b>	15,1	19,4	20,0	24,1	17,7	16,4	14,4

<b>Governo Lula</b>	<b>%</b>					
<b>2005</b>	<b>FEV</b>	<b>ABR</b>	<b>MAI</b>	<b>JUL</b>	<b>SET</b>	<b>NOV</b>
<b>Positivo</b>	42,6	41,9	39,8	40,3	35,8	31,1
<b>Regular</b>	39,9	39,8	38,3	37,1	38,2	37,6
<b>Negativo</b>	13,9	16,0	18,8	20,0	24,0	29,0

<b>Governo Lula</b>	<b>%</b>	<b>%</b>	<b>%</b>	<b>%</b>	<b>%</b>
<b>2006</b>	<b>FEV</b>	<b>ABR</b>	<b>MAI</b>	<b>JUL</b>	<b>AGO</b>
<b>Positivo</b>	37,5	37,6	38,3	41,0	43,6
<b>Regular</b>	40,0	36,7	37,5	38,5	39,5
<b>Negativo</b>	21,4	24,1	22,2	19,3	15,6

<b>Governo Lula</b>	<b>%</b>	<b>%</b>	<b>%</b>
<b>2007</b>	<b>ABR</b>	<b>JUN</b>	<b>OUT</b>
<b>Positivo</b>	49,5	47,5	46,5
<b>Regular</b>	34,3	36,5	35,9
<b>Negativo</b>	14,6	14,0	16,5

<b>Governo Lula</b>	<b>%</b>	<b>%</b>	<b>%</b>	<b>%</b>
<b>2008</b>	<b>FEV</b>	<b>ABR</b>	<b>SET</b>	<b>DEZ</b>
<b>Positivo</b>	52,7	57,5	68,8	71,1
<b>Regular</b>	32,5	29,6	23,2	21,6
<b>Negativo</b>	13,7	11,3	6,8	6,4

<b>Governo Lula</b>	<b>%</b>	<b>%</b>
<b>2009</b>	<b>JAN</b>	<b>MAR</b>
<b>Positivo</b>	72,5	62,4
<b>Regular</b>	21,7	29,1
<b>Negativo</b>	5,0	7,6

## ANEXO 2 – DESEMPENHO DO PRESIDENTE

---

- **FERNANDO HENRIQUE**

Desempenho FHC	%								
	MAR	ABR	MAI	JUN	JUL	AGO	SET	OUT	DEZ
<b>2001</b>									
<b>Aprova</b>	45,6	46,1	37,4	30,1	31,8	32,7	34,5	36,4	37,4
<b>Desaprova</b>	45,4	46,5	54,7	62,3	58,8	59,3	58,9	55,6	51,7

Desempenho FHC	%									
	JAN	FEV	MAR	ABR	MAI	JUN	JUL	AGO	SET	OUT
<b>2002</b>										
<b>Aprova</b>	40,5	40,5	39,0	36,0	41,8	41,6	40,2	37,3	37,6	34,7
<b>Desaprova</b>	48,8	46,1	51,5	52,2	46,5	45,1	47,0	49,6	50,9	53,9

- LULA

Desempenho Lula	%							
2003	JAN	MAR	ABR	MAI	JUL	AGO	OUT	DEZ
Aprova	83,6	78,9	73,9	78,0	77,6	76,7	70,6	69,9
Desaprova	6,8	12,3	14,2	13,0	14,4	16,2	20,8	21,0

Desempenho Lula	%						
2004	FEV	MAR	MAI	JUN	AGO	SET	DEZ
Aprova	65,3	59,6	60,2	54,1	58,1	58,8	65,4
Desaprova	24,2	30,5	32,4	37,6	32,8	30,7	26,7

Desempenho Lula	%					
2005	FEV	ABR	MAI	JUL	SET	NOV
Aprova	66,1	60,1	57,4	59,0	50,0	46,7
Desaprova	26,5	29,0	32,7	30,2	39,4	44,2

Desempenho Lula	%	%	%	%	%
2006	FEV	ABR	MAI	JUL	AGO
Aprova	53,3	53,6	53,9	55,8	59,3
Desaprova	38,0	37,6	37,8	37,0	32,5

Desempenho Lula	%	%	%
2007	ABR	JUN	OUT
Aprova	63,7	64,0	61,2
Desaprova	28,2	29,8	32,5

Desempenho Lula	%	%	%	%
2008	FEV	ABR	SET	DEZ
Aprova	66,8	69,3	77,7	80,3
Desaprova	28,6	26,1	16,6	15,2

Desempenho Lula	%	%
2009	JAN	MAR
Aprova	84,0	76,2
Desaprova	12,2	19,9